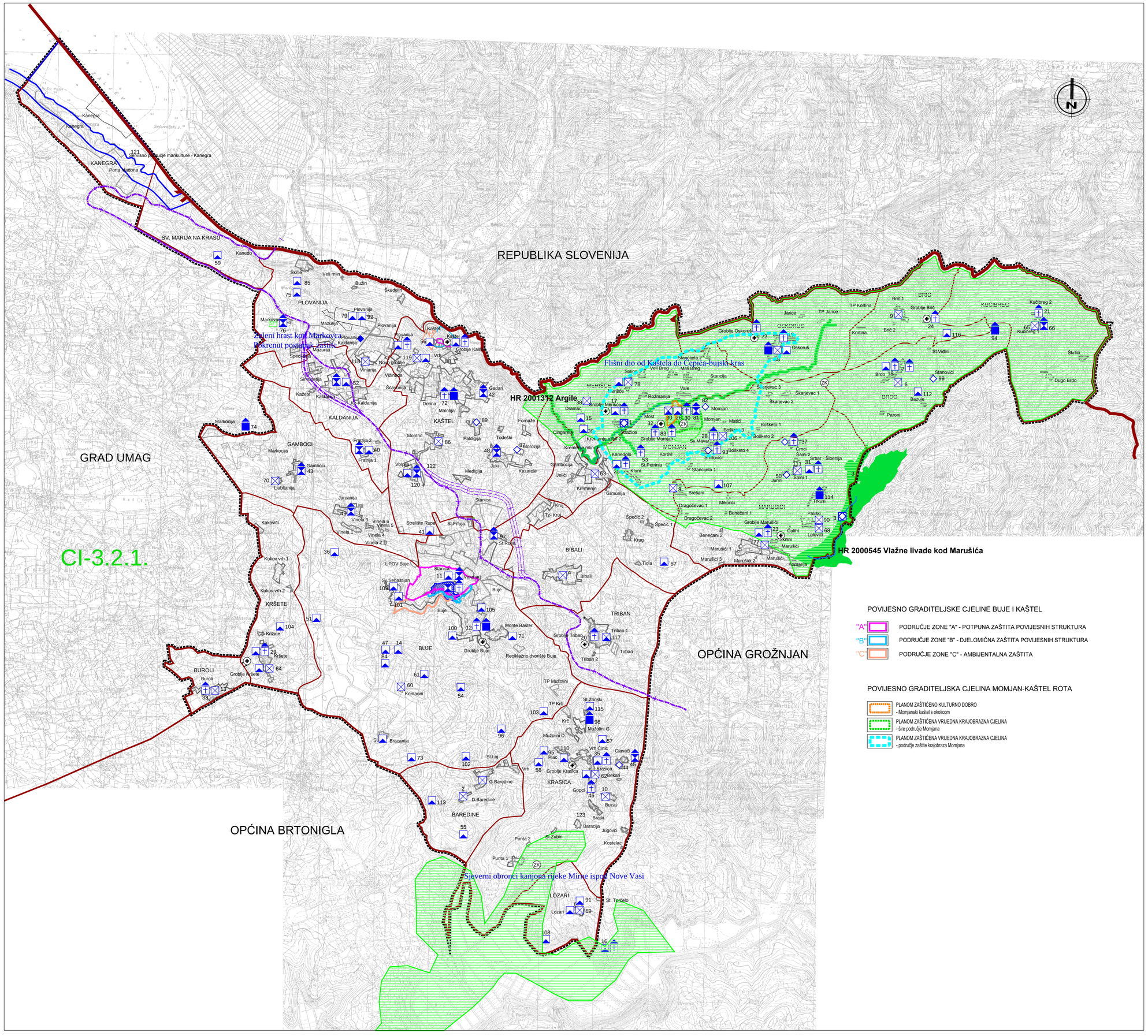

POVIJESNO GRADITELJSKE CJELINE BUJE I KAŠTEL

- "A" PODRUČJE ZONE "A" - POTPUNA ZAŠTITA POVIJESNIH STRUKTURA
- "B" PODRUČJE ZONE "B" - DJELOMIČNA ZAŠTITA POVIJESNIH STRUKTURA
- "C" PODRUČJE ZONE "C" - AMBIJENTALNA ZAŠTITA

POVIJESNO GRADITELJSKA CJELINA MOMJAN-KAŠTEL ROTA

- PLANOM ZAŠTIĆENO KULTURNO DOBRO - Momjanski kaštel s okolicom
- PLANOM ZAŠTIĆENA VRIJEDNA KRAJOBRAZNA CJELINA - šire područje Momjana
- PLANOM ZAŠTIĆENA VRIJEDNA KRAJOBRAZNA CJELINA - područje zaštite krajobraza Momjana

LEGENDA:

TERITORIJALNE I STATISTIČKE GRANICE

- DRŽAVNA GRANICA (KOPNENA I TERITORIJALNA MORA)
- GRANICA GRADA
- GRANICA NASELJA

OSTALE GRANICE

- OBUHVAT PROSTORNOG PLANA
- GRAĐEVINSKO PODRUČJE

ZAŠTIĆENI DIJELOVI PRIRODE

- (ZK) ZNAČAJNI KRAJOBRAZ
- (SP) SPOMENIK PRIRODE
- (PŠ) PARK ŠUMA

PODRUČJA EKOLOŠKE MREŽE RH (NATURA 2000)

Područja očuvanja značajna za vrste i stanišne tipove (POVS)

- HR2000545, Vlažne livade kod Marušića
- HR2001312, Argile

ARHEOLOŠKA BAŠTINA

- HIDROARHEOLOŠKI ZAŠTITNI POJAS
- ZAŠTITNI OBALNI I KOPNENI POJAS
- ARHEOLOŠKI POJEDINAČNI LOKALITET- KOPNENI

POVIJESNA GRADITELJSKA CJELINA

- GRADSKA NASELJA
- GRADSKO SEOSKA NASELJA
- SEOSKA NASELJA

POVIJESNI SKLOP I GRAĐEVINA

- GRADITELJSKI SKLOP
- CIVILNA GRAĐEVINA
- SAKRALNA GRAĐEVINA
- GROBLJE
- " PARENZANA "

ETNOLOŠKA BAŠTINA

- ETNOLOŠKO PODRUČJE
- ETNOLOŠKA GRAĐEVINA

MEMORIJALNA BAŠTINA

- SPOMEN OBJEKT

Županija: Grad: Gradonačelnik:	ISTARSKA ŽUPANIJA GRAD BUJE Fabrizio Vižintin
Naziv prostornog plana:	PROSTORNI PLAN UREĐENJA GRADA BUJA PROČIŠĆENI TEKST "Službene novine Grada Buja" broj 02/05, 10/11, 10/11, 01/12 - ispravak, 05/18, 21/18, 08/19 - pročišćeni tekst, 05/20, 06/22 i 18/22)
Naziv kartografskog prikaza:	UVJETI KORIŠTENJA I ZAŠTITE PROSTORA ZAŠTITA KULTURNIH I PRIRODNIH VRIJEDNOSTI
Broj kartografskog prikaza: 3.1	Mjerilo kartografskog prikaza: 1 : 25 000
Odluka predstavničkog tijela o izradi plana (službeno glasilo):	Zaključak o utvrđivanju pročišćenog teksta odredbi za provedbu i grafičkog dijela Prostornog plana uređenja Grada Buja (službeno glasilo): "Službene novine Grada Buja" br. 13/23
Javna rasprava (datum objave):	Javni uvid održan od:
Pečat tijela odgovornog za provođenje javne rasprave:	Odgovorna osoba za provođenje javne rasprave (ime, prezime i potpis):
Suglasnost na prostorni plan prema članku 97. Zakona o prostornom uređenju (NN 153/13, 65/17, 114/18, 39/19, 98/19, 67/23)	
Klasa:	Ur.broj: Datum:
Pravna osoba koja je izradila plan:	Novi Urbanizam d.o.o. Pula
Pečat pravne osobe koja je izradila plan:	Odgovorna osoba (ime, prezime i potpis): Nenad Novković, dipl.ing.arh.
Odgovorni voditelj izrade plana Nenad Novković, dipl.ing.arh.	Pečat Odgovornog voditelja izrade plana
Stručni tim u izradi plana:	
Pečat predstavničkog tijela:	Predsjednik predstavničkog tijela (ime, prezime i potpis): Franko Gergorić
Istovjetnost ovog prostornog plana s izvornikom ovjerava (ime, prezime i potpis):	Pečat nadležnog tijela: Jelena Perossa, dipl.prav.

NOVI URBANIZAM d.o.o.