

GRAD BUJE

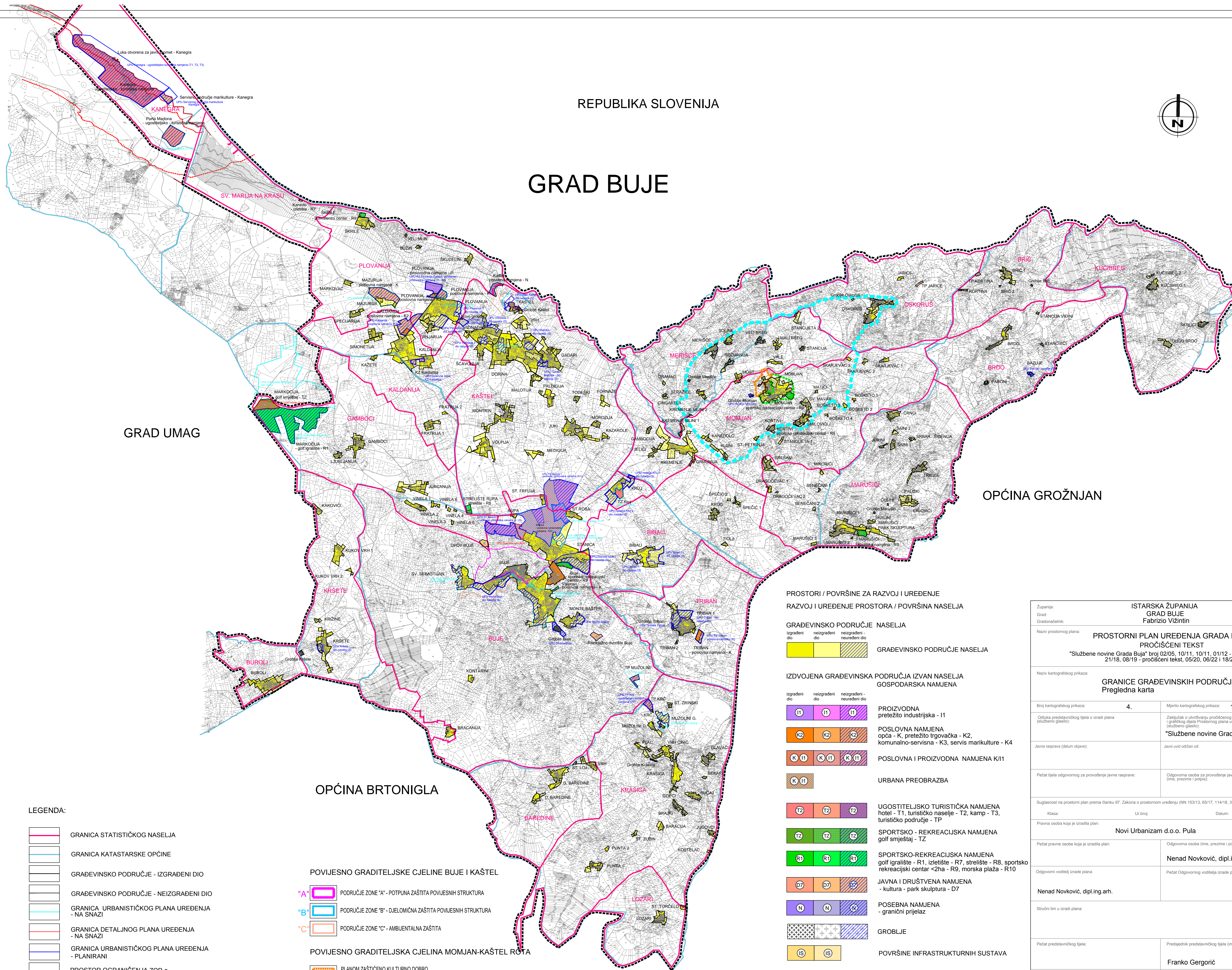
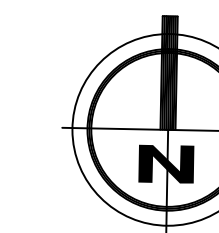

GRAD UMAG

OPĆINA GROŽNAN

OPĆINA BRTONIGLA

PROSTORI / POVRŠINE ZA RAZVOJ I UREĐENJE RAZVOJ I UREĐENJE PROSTORA / POVRŠINA NASELJA

GRAĐEVINSKO PODRUČJE NASELJA

izgrađeni dio	neizgrađeni dio	neizgrađeni - neuređeni dio	GRAĐEVINSKO PODRUČJE NASELJA

IZDVOJENA GRAĐEVINSKA PODRUČJA IZVAN NASELJA GOSPODARSKA NAMJENA

izgrađeni dio	neizgrađeni dio	neizgrađeni - neuređeni dio	PROIZVODNA pretežito industrijska - I1
			POSLOVNA NAMJENA opća - K, pretežito trgovačka - K2, komunalno-servisna - K3, servis marikulture - K4
			POSLOVNA I PROIZVODNA NAMJENA K/I1
			URBANA PREEOBRAZBA

UGOSTITELJSKO TURISTIČKA NAMJENA hotel - T1, turističko naselje - T2, kamp - T3, turističko područje - TP

			SPORTSKO - REKREACIJSKA NAMJENA golf smještaj - TZ
			SPORTSKO-REKREACIJSKA NAMJENA golf igralište - R1, izletnište - R7, strelište - R8, sportsko rekreacijski centar - R9, morska plaža - R10

JAVNA I DRUŠTVENA NAMJENA - kultura - park skulptura - D7

			POSEBNA NAMJENA - granični prijelaz
			GROBLJE

POVRŠINE INFRASTRUKTURNIH SUSTAVA

			LUKA OTVORENA ZA JAVNI PROMET - kopneni dio
--	--	--	---

LEGENDA:

- GRANICA STATISTIČKOG NASELJA
- GRANICA KATASTARSKJE OPĆINE
- GRAĐEVINSKO PODRUČJE - IZGRAĐENI DIO
- GRAĐEVINSKO PODRUČJE - NEIZGRAĐENI DIO
- GRANICA URBANISTIČKOG PLANA UREĐENJA - NA SNAZI
- GRANICA DETALJNOG PLANA UREĐENJA - NA SNAZI
- GRANICA URBANISTIČKOG PLANA UREĐENJA - PLANIRANI
- PROSTOR OGRANIČENJA ZOP-a
- PREVENTIVNO ZAŠTIĆENO KULTURNO DOBRO - Arheološki lokalitet sa ostacima kaštela Momjan (Rota) u Momjanu

POVIJESNO GRADITELJSKE CJELINE BUJE I KAŠTEL

- PODRUČJE ZONE "A" - POTPUNA ZAŠTITA POVIJESNIH STRUKTURA
- PODRUČJE ZONE "B" - DJELOMIČNA ZAŠTITA POVIJESNIH STRUKTURA
- PODRUČJE ZONE "C" - AMBIJENTALNA ZAŠTITA

POVIJESNO GRADITELJSKA CJELINA MOMJAN-KAŠTEL ROTA

- PLANOM ZAŠTIĆENO KULTURNO DOBRO - Momjanski kaštel s okolicom
- PLANOM ZAŠTIĆENA VRJEDNA KRAJOLJAZNA CJELINA - Sire područje Momjana
- PLANOM ZAŠTIĆENA VRJEDNA KRAJOLJAZNA CJELINA - područje zaštite krajoljaza Momjana

Županija: Grad: Gradonačelnik:	ISTARSKA ŽUPANIJA GRAD BUJE Fabrizio Vižintin	
Naziv prostornog plana: PROSTORNI PLAN UREĐENJA GRADA BUJE PROČIŠĆENI TEKST "Službene novine Grada Bujes" broj 02/05, 10/11, 10/11, 01/12 - ispravak, 05/18, 21/18, 08/19 - pročišćeni tekst, 05/20, 06/22 i 18/22		
Naziv kartografskog prikaza: GRANICE GRAĐEVINSKIH PODRUČJA Pregledna karta		
Broj kartografskog prikaza:	4.	Mjerilo kartografskog prikaza: 1 : 25 000
Odluka predstavničkog tijela o izradi plana (službeno glasilo):		Zaključak o utvrđivanju proširenog teksta odredbi za provedbu i grafičkog dijela Prostornog plana uređenja Grada Bujes (službeno glasilo): "Službene novine Grada Bujes" br. 13/23
Javna rasprava (datum objave):		Javni uvid održan od:
Pečat tijela odgovornog za provođenje javne rasprave:		Odgovorna osoba za provođenje javne rasprave (ime, prezime i potpis):
Suglasnost na prostorni plan prema članku 97. Zakona o prostornom uređenju (NN 153/13, 65/17, 114/18, 39/19, 98/19, 67/23)		
Pravna osoba koja je izradila plan: Novi Urbanizam d.o.o. Pula		
Pečat pravne osobe koja je izradila plan:		Odgovorna osoba (ime, prezime i potpis):
Nenad Novković, dipl.ing.arh.		
Odgovorni voditelj izrade plana:		Pečat Odgovornog voditelja izrade plana
Nenad Novković, dipl.ing.arh.		
Sudni list u izradi plana:		
Pečat predstavničkog tijela:		Predsjednik predstavničkog tijela (ime, prezime i potpis):
Franko Gergorić		
Istovjetnost ovog prostornog plana s izvornikom (ime, prezime i potpis):		
Jelena Perossa, dipl.prav.		