

Prometno rješenje naselja oko Klesarske ulice u Bujama

Na temelju izrađenog prometnog elaborata uvodi se novi režim prometovanja u dijelu naselja i to na dijelovima:

1. Izgradnja spoja Klesarske ulice na državnu cestu D200, omogućuje se samo izlaz sa obaveznim smjerom prema rotoru Valenari, čime se rasterećuje dijelom dvosmjerni promet Klesarskom.

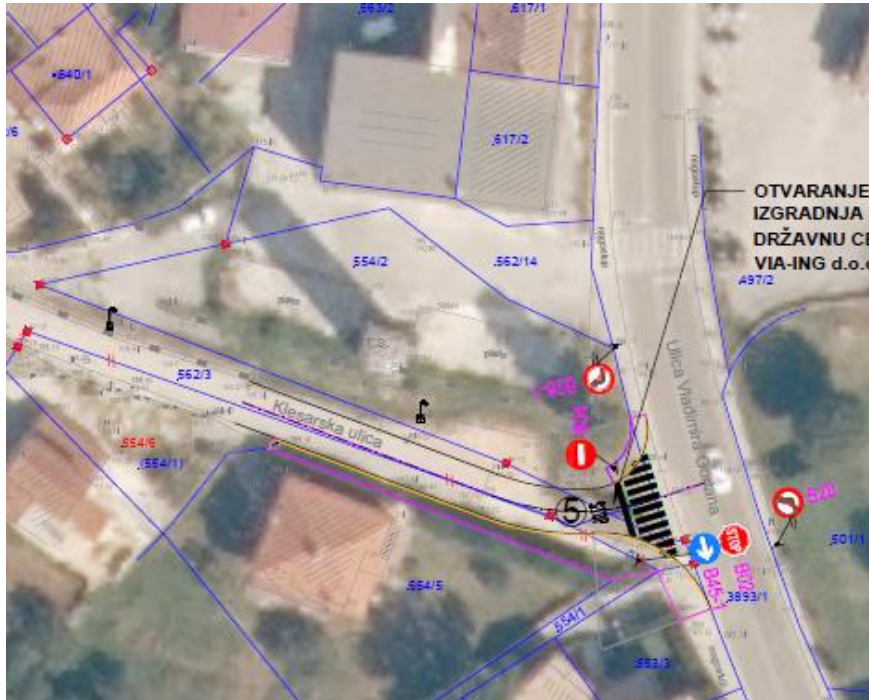

2. Prometovanje Klesarskom i davanje prednosti vozilima obzirom na nedovoljnu širinu kolnika.

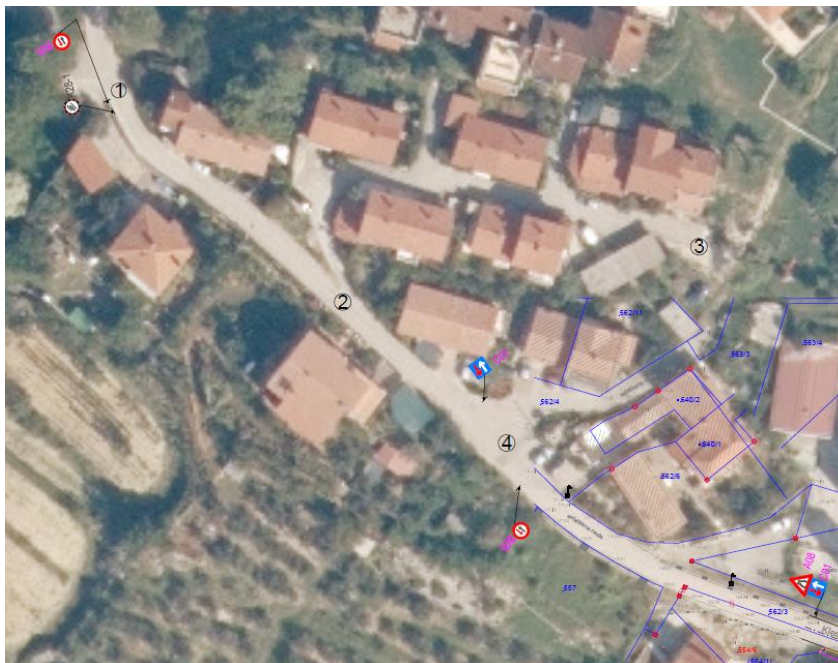

3. Izgradnja novog spoja na D 200 kod Konzuma, rješenjem se dijelom uvodi jednosmjerni promet, odjeljuje se prostor za dostavna vozila i mogućnost izlaska te ulaska osobnih vozila na prostor novouređenog parkirališta čime se rasterećuje promet u dijelu stambenih blokova.

