

REPUBLIKA SLOVENIJA

GRAD BUJE

PROJEKT:

- GRANICA GRAĐEVINSKOG PODRUČJA - PRIJEDLOG PROŠIRENJA
- GRANICA GRAĐEVINSKOG PODRUČJA - PRIJEDLOG SMANJENJA

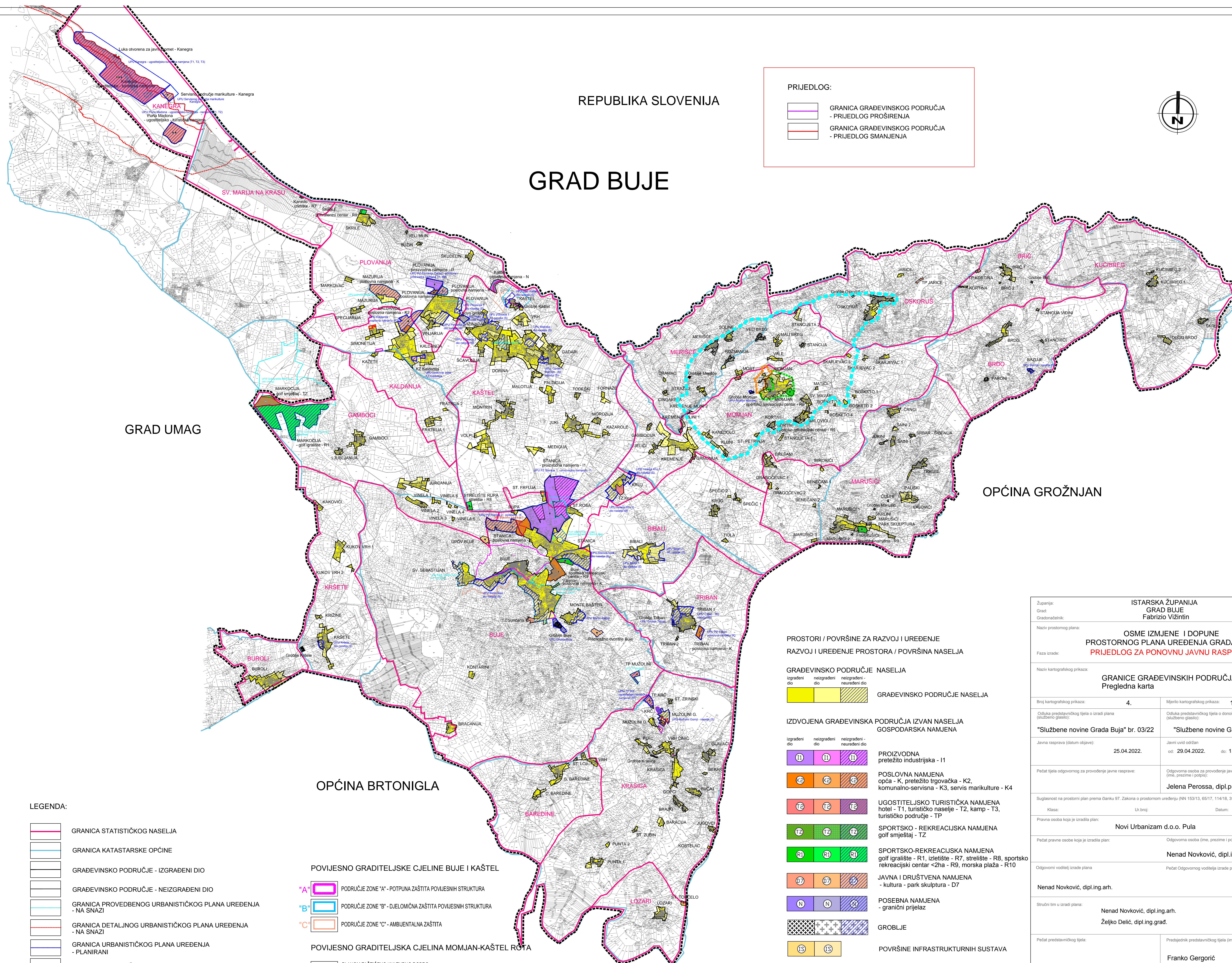
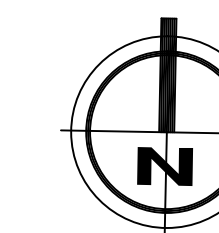

GRAD UMAG

OPĆINA GROŽNAN

OPĆINA BRTONIGLA

PROSTORI / POVRŠINE ZA RAZVOJ I UREĐENJE
RAZVOJ I UREĐENJE PROSTORA / POVRŠINA NASELJA

GRAĐEVINSKO PODRUČJE NASELJA

- Izgrađeni dio
- Neizgrađeni dio
- Neuređeni dio

IZDVOJENA GRAĐEVINSKA PODRUČJA IZVAN NASELJA
GOSPODARSKA NAMJENA

- PROIZVODNA pretežito industrijska - I1
- POSLOVNA NAMJENA opća - K, pretežito trgovačka - K2, komunalno-servisna - K3, servis marikulture - K4
- UGOSTITELJSKO TURISTIČKA NAMJENA hotel - R1, izletišta - R7, strelišta - R8, sportsko rekreacijski centar - 2ha - R9, morska plaža - R10
- SPORTSKO - REKREACIJSKA NAMJENA golf smještaj - TZ
- SPORTSKO-REKREACIJSKA NAMJENA golf igralište - R1, izletišta - R7, strelišta - R8, sportsko rekreacijski centar - 2ha - R9, morska plaža - R10
- JAVNA I DRUŠTVENA NAMJENA - kultura - park skulptura - D7
- POSEBNA NAMJENA - granični prijelaz
- GROBLJE
- POVRŠINE INFRASTRUKTURNIH SUSTAVA
- LUKA OTVORENA ZA JAVNI PROMET - kopneni dio

LEGENDA:

- GRANICA STATISTIČKOG NASELJA
- GRANICA KATASTARKE OPĆINE
- GRAĐEVINSKO PODRUČJE - IZGRAĐENI DIO
- GRAĐEVINSKO PODRUČJE - NEIZGRAĐENI DIO
- GRANICA PROVEDBENOG URBANISTIČKOG PLANA UREĐENJA - NA SNAZI
- GRANICA DETALJNOG URBANISTIČKOG PLANA UREĐENJA - NA SNAZI
- GRANICA URBANISTIČKOG PLANA UREĐENJA - PLANIRANI
- PROSTOR OGRANIČENJA ZOP-a
- PREVENTIVNO ZAŠTIĆENO KULTURNO DOBRO - Arheološki lokalitet sa ostacima kaštela Momjan (Rota) u Momjanu

POVIJESNO GRADITELJSKE CJELINE BUJE I KAŠTEL

- "A" PODRUČJE ZONE "A" - POTPUNA ZAŠTITA POVIJESNIH STRUKTURA
- "B" PODRUČJE ZONE "B" - DJELOMIČNA ZAŠTITA POVIJESNIH STRUKTURA
- "C" PODRUČJE ZONE "C" - AMBIJENTALNA ZAŠTITA

POVIJESNO GRADITELJSKA CJELINA MOMJAN-KAŠTEL ROTA

- PLANOM ZAŠTIĆENO KULTURNO DOBRO - Momjanski kaštel s okolicom
- PLANOM ZAŠTIĆENA VRIJEDNA KRAJOLJNA CJELINA - šire područje Momjana
- PLANOM ZAŠTIĆENA VRIJEDNA KRAJOLJNA CJELINA - područje zaštite krajoljuna Momjana

Županija: ISTARSKA ŽUPANIJA Grad: GRAD BUJE Gradonačelnik: Fabrizio Vižintin	
Naziv prostornog plana: OSME IZMJENE I DOPUNE PROSTORNOG PLANA UREĐENJA GRADA BUJE PRIJEDLOG ZA PONOVNU JAVNU RASPRAVU	
Naziv kartografskog prikaza: GRANICE GRAĐEVINSKIH PODRUČJA Pregledna karta	
Broj kartografskog prikaza: 4.	Mjerilo kartografskog prikaza: 1 : 25 000
Odluka predstavničkog tijela o izradi plana (službeno glasilo): "Službene novine Grada Buja" br. 03/22	
Odluka predstavničkog tijela o donošenju plana (službeno glasilo): "Službene novine Grada Buja" br.	
Javna rasprava (datum objave): 25.04.2022.	Javni uvid održan od: 29.04.2022. do: 13.05.2022.
Pečat tijela odgovornog za provođenje javne rasprave: Jelen Perossa, dipl.prav.	
Suglasnost na prostorni plan prema članku 97. Zakona o prostornom uređenju (NN 153/13, 65/17, 114/18, 39/19, 98/19)	
Klasa: Ur.br. Datum:	
Pravna osoba koja je izradila plan: Novi Urbanizam d.o.o. Pula	
Pečat pravne osobe koja je izradila plan: Odgovorna osoba (ime, prezime i potpis): Nenad Novković, dipl.ing.arh.	
Odgovorni voditelj izrade plana: Pečat Odgovornog voditelja izrade plana	
Nenad Novković, dipl.ing.arh.	
Stručni tim u izradi plana: Nenad Novković, dipl.ing.arh. Željko Delić, dipl.ing.građ.	
Pečat predstavničkog tijela: Predsjednik predstavničkog tijela (ime, prezime i potpis): Franko Gergorić	
Istovjetnost ovog prostornog plana s izvornikom (ime, prezime i potpis): Pečat nadležnog tijela:	