

# GRAD BUJE

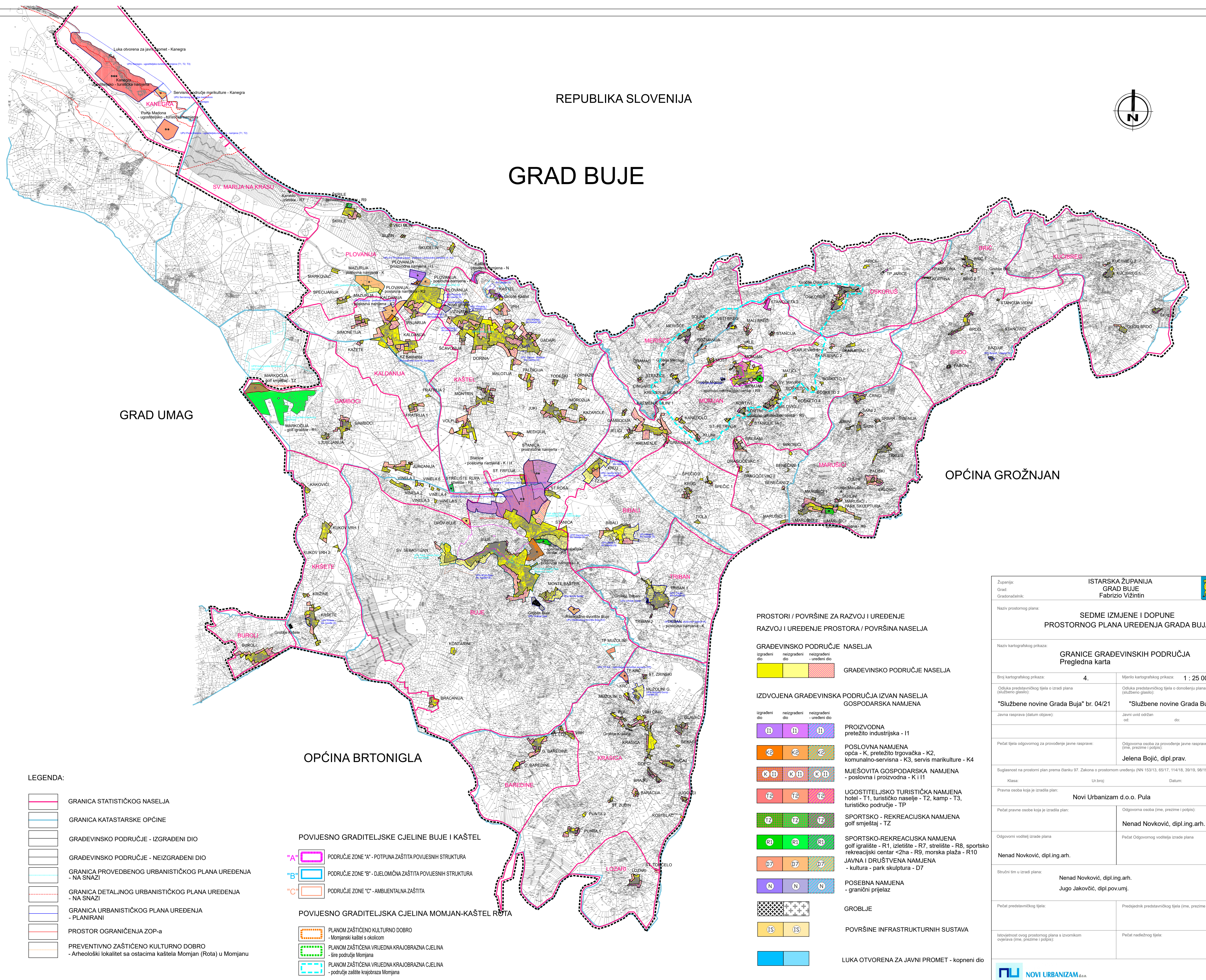
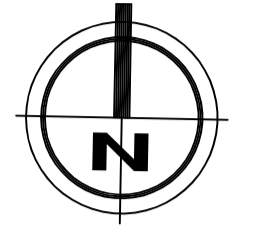

GRAD UMAG

OPĆINA GROŽNJAN

OPĆINA BRTONIGLA

**LEGENDA:**

- GRANICA STATISTIČKOG NASELJA
- GRANICA KATASTARKE OPĆINE
- GRADEVINSKO PODRUČJE - IZGRAĐENI DIO
- GRADEVINSKO PODRUČJE - NEIZGRAĐENI DIO
- GRANICA PROVEDBENOG URBANISTIČKOG PLANA UREĐENJA - NA SNAZI
- GRANICA DETALJNOG URBANISTIČKOG PLANA UREĐENJA - NA SNAZI
- GRANICA URBANISTIČKOG PLANA UREĐENJA - PLANIRANI
- PROSTOR OGRANIČENJA ZOP-a
- PREVENTIVNO ZAŠTIĆENO KULTURNO DOBRO - Arheološki lokalitet sa ostacima kaštela Momjan (Rota) u Momjanu

**POVIJESNO GRADITELJSKE CJELINE BUJE I KAŠTEL**

- "A" - PODRUČJE ZONE "A" - POTPUNA ZAŠTITA POVIJESNIH STRUKTURA
- "B" - PODRUČJE ZONE "B" - DIELMOČNA ZAŠTITA POVIJESNIH STRUKTURA
- "C" - PODRUČJE ZONE "C" - AMBIJENTALNA ZAŠTITA

**POVIJESNO GRADITELJSKA CJELINA MOMJAN-KAŠTEL ROTA**

- PLANOM ZAŠTIĆENO KULTURNO DOBRO - Momjanski kaštel s okolicom
- PLANOM ZAŠTIĆENA VRJEDNA KRAJOBRAZNA CJELINA - šire područje Momjana
- PLANOM ZAŠTIĆENA VRJEDNA KRAJOBRAZNA CJELINA - područje zaštite krajbraza Momjana

**PROSTORI / POVRŠINE ZA RAZVOJ I UREĐENJE RAZVOJ I UREĐENJE PROSTORA / POVRŠINA NASELJA**

- GRADEVINSKO PODRUČJE NASELJA**
- izgrađeni dio
  - neizgrađeni dio
  - uređeni dio
- GRADEVINSKO PODRUČJE NASELJA**

**IZDVOJENA GRADEVINSKA PODRUČJA IZVAN NASELJA GOSPODARSKA NAMJENA**

- IZDVOJENA GRADEVINSKA PODRUČJA IZVAN NASELJA GOSPODARSKA NAMJENA
- PROIZVODNA pretežito industrijska - I1
- POSLOVNA NAMJENA opća - K, pretežito trgovačka - K2, komunalno-servisna - K3, servis marikulture - K4
- MJEŠOVITA GOSPODARSKA NAMJENA - poslovna i proizvodna - K I I1
- UGOSTITELJSKO TURISTIČKA NAMJENA hotel - T1, turističko naselje - T2, kamp - T3, turističko područje - TP
- SPORTSKO - REKREACIJSKA NAMJENA golf smještaj - TZ
- SPORTSKO-REKREACIJSKA NAMJENA golf igralište - R1, izletišta - R7, strelišta - R8, sportsko rekreacijski centar <2ha - R9, morska plaža - R10
- JAVNA I DRUŠTVENA NAMJENA - kultura - park skulptura - D7
- POSEBNA NAMJENA - granični prijelaz
- GROBLJE
- POVRŠINE INFRASTRUKTURNIH SUSTAVA
- LUKA OTVORENA ZA JAVNI PROMET - kopneni dio

Županija: ISTARSKA ŽUPANIJA Grad: GRAD BUJE Gradonačelnik: Fabrizio Vižintin	
Naziv prostornog plana: <b>SEDME IZMJENE I DOPUNE PROSTORNOG PLANA UREĐENJA GRADA BUJA</b>	
Naziv kartografskog prikaza: <b>GRANICE GRADEVINSKIH PODRUČJA Pregledna karta</b>	
Broj kartografskog prikaza: 4,	Mjerilo kartografskog prikaza: 1 : 25 000
Odluka predstavničkog tijela o izradi plana (službeno glasilo):	Odluka predstavničkog tijela o donošenju plana (službeno glasilo):
"Službene novine Grada Buja" br. 04/21	"Službene novine Grada Buja" br.
Javna rasprava (datum objave):	Javni uvid održan od: do:
Pečat tijela odgovornog za provođenje javne rasprave:	Odgovorna osoba za provođenje javne rasprave (ime, prezime i potpis): <b>Jelena Bojić, dipl.prav.</b>
Suglasnost na prostorni plan prema članku 97. Zakona o prostornom uređenju (NN 153/13, 65/17, 114/18, 39/19, 98/19)	
Klasa:	Urb.broj: Datum:
Prenosa osoba koja je izradila plan: <b>Novi Urbanizam d.o.o. Pula</b>	
Pečat pravne osobe koja je izradila plan:	Odgovorna osoba (ime, prezime i potpis): <b>Nenad Novković, dipl.ing.arh.</b>
Odgovorni voditelj izrade plana	Pečat odgovornog voditelja izrade plana
Novi Urbanizam, dipl.ing.arh.	
Službeni tim u izradi plana: <b>Nenad Novković, dipl.ing.arh. Jugo Jakovčić, dipl.pov.umj.</b>	
Pečat predstavničkog tijela:	Predsjednik predstavničkog tijela (ime, prezime i potpis):
Istovjetnost ovog prostornog plana s izvornikom (overjava (ime, prezime i potpis):	Pečat nadležnog tijela: