

URBANISTIČKI PLAN UREĐENJA PODRUČJA MAZURIJA

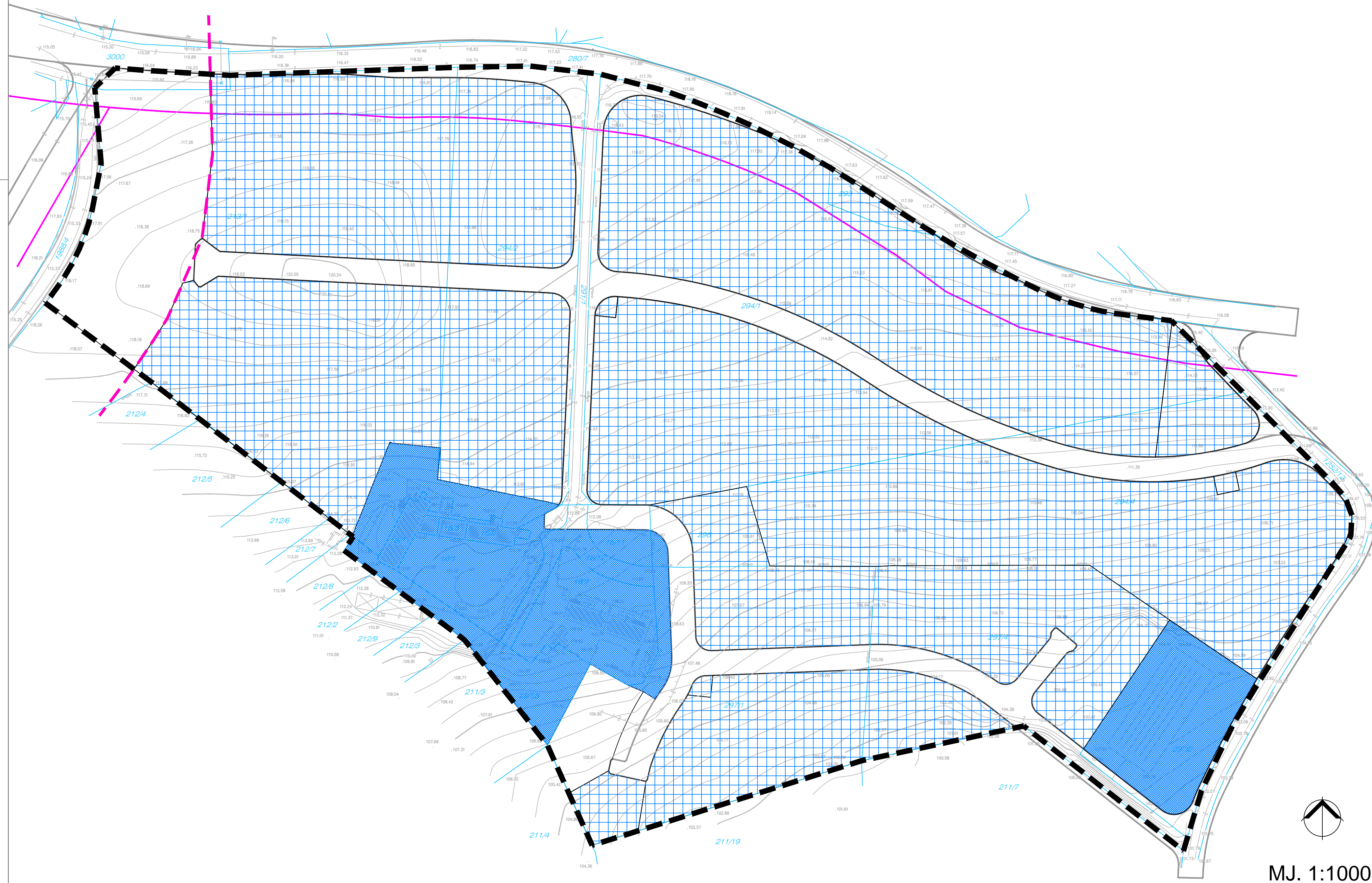

OBLICI KORIŠTENJA,
NAČIN I UVJETI GRADNJE
- OBLICI KORIŠTENJA

4.1.





TUMAČ PLANSKOG ZNAKOVLJA:

GRANICE

-  GRANICA OBUHVATA UPU-A
-  GRANICA ZAŠTITNOG POJASA ŽUPANIJSKE CESTE Ž5002 I LOKALNE CESTE L 50006
-  GRANICA ZAŠTITNOG POJASA ŽELJEZNIČKE PRUGE "PARENZANE"

OBLICI KORIŠTENJA

-  DOVRŠENI I PRETEŽITO DOVRŠENI DJELOVI NASELJA (ODRŽAVANJE, SANACIJA, REKONSTRUKCIJA I ZAMJENA)
-  NOVA GRADNJA

Županija/Grad Zagreb		ISTARSKA ŽUPANIJA	
Općina/Grad		GRAD BUJE	
Naziv prostornog plana: URBANISTIČKI PLAN UREĐENJA PODRUČJA MAZURIJA			
Naziv kartografskog prikaza: OBLICI KORIŠTENJA, NAČIN I UVJETI GRADNJE - OBLICI KORIŠTENJA			
Broj kartografskog prikaza:	4.1.	Mjerilo kartografskog prikaza:	1 : 1000
Odluka o izradi prostornog plana (službeno glasilo):	„Sl. novine Grada Buje“ 13/10, 9/11	Odluka predstavničkog tijela o donošenju (službeno glasilo):	„Sl. novine Grada Buje“ 4/12
Javna rasprava (datum objave):	23. studenog 2011.	Javni uvid održan od:	1. prosinca 2011. do: 31. prosinca 2011.
Pečat tijela odgovornog za provođenje javne rasprave:		Odgovorna osoba za provođenje javne rasprave:	Vanesa Marić Medica, dipl. ing. građ. (ime, prezime i potpis)
Suglasnost prema članku 97. Zakona o prostornom uređenju i gradnji ("Narodne novine" br. 76/07, 38/09, 55/11 i 90/11)	Broj suglasnosti klasa: _____ datum: _____		
Stručni izrađivač:	JURCON PROJEKT d.o.o. Gotovoječka 4a, 10000 Zagreb Tel - 01/301 22 06		d.o.o. za projektiranje i graditeljstvo
Pečat pravne osobe/tijela koje je izradilo plan:		Odgovorna osoba:	ZDRAVKO JURČEC, dipl.ing.građ. (ime, prezime i potpis)
Odgovorni voditelj:	Ljerka Jurasović, dipl.ing.arh., ovl.arh.		
Stručni tim u izradi plana:	Ljerka Jurasović, dipl.ing.arh. Zdravko Jurčec, dipl.ing.građ. Gordan Maček, dipl.ing.prom. Mr.sc. Slobodan Bajagić, dipl.ing.kraj.arh.	Tito Kosty, dipl.ing.arh. Bojan Linardić, dipl.ing.arh. Marin Kokić, prof.povijesti	Saša Dozet, ing.građ. Krešimir Lederhas, ing. el.
Pečat predstavničkog tijela:		Predsjednik predstavničkog tijela:	FABRIZIO VIŽINTIN (ime, prezime i potpis)
Istovjetnost ovog prostornog plana sa izvornikom ovjerava:	pročelnik Vanesa Marić Medica, dipl.ing.građ. (ime, prezime i potpis)	Pečat nadležnog tijela:	