

URBANISTIČKI PLAN UREĐENJA PODRUČJA MAZURIJA

UVJETI KORIŠTENJA, UREĐENJA I
ZAŠTITE PROSTORA - PODRUČJA
POSEBNIH OGRANIČENJA U PROSTORU

3.

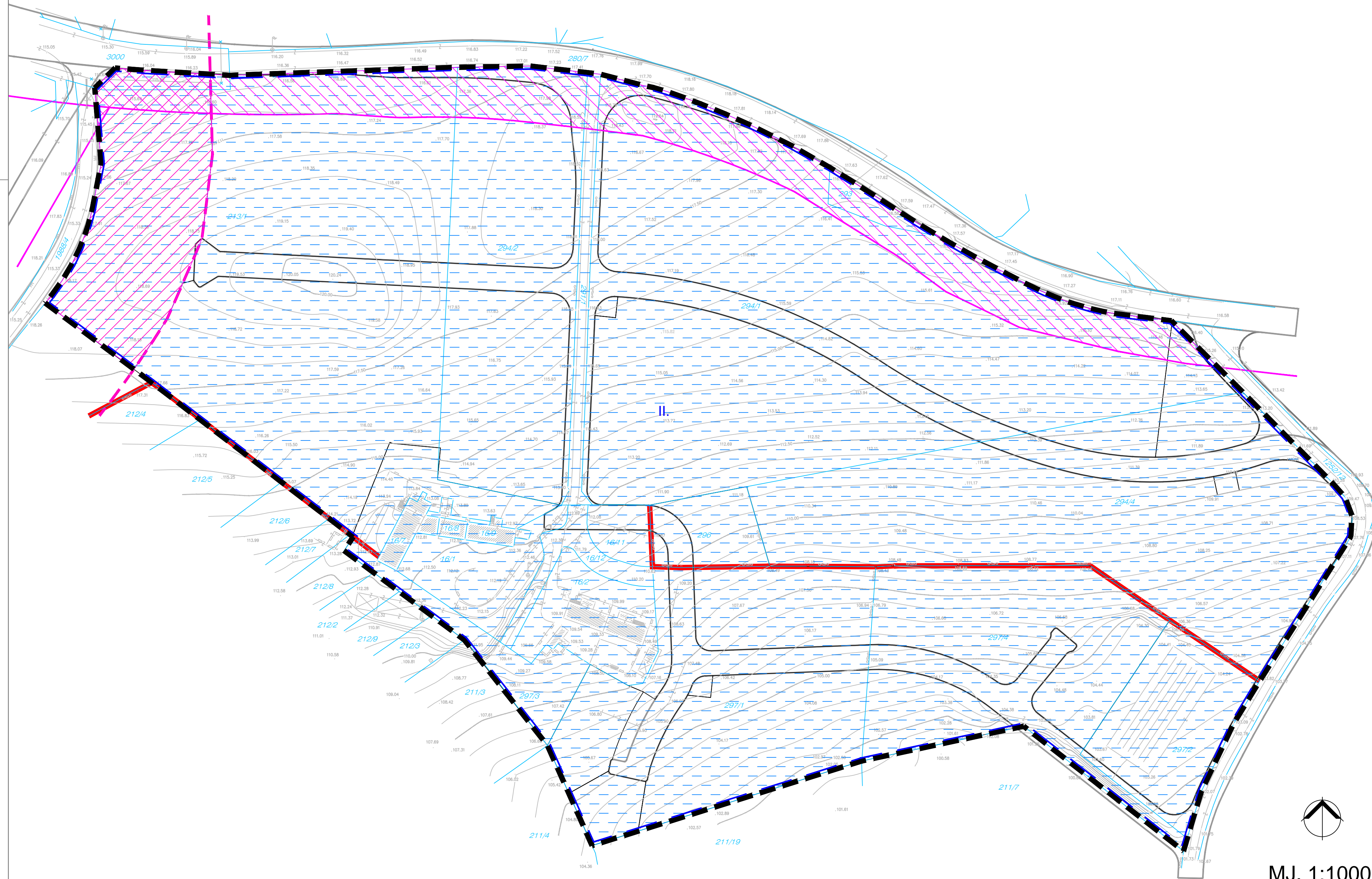

TUMAČ PLANSKOG ZNAKOVLJA:

GRANICE

- GRANICA OBUHVATA UPU-A
- ZAŠTITNI POJAS ŽUPANIJSKE CESTE Ž5002 I LOKALNE CESTE L 50006
- ZAŠTITNI POJAS ŽELJEZNIČKE PRUGE "PARENZANE"

UVJETI KORIŠTENJA

VODE

- VODONOSNO PODRUČJE
- VODOZAŠTITNO PODRUČJE

GRADITELJSKA BAŠTINA

- SUHOZIDI

Županija/Grad Zagreb		ISTARSKA ŽUPANIJA	
Općina/Grad		GRAD BUJE	
Naziv prostornog plana: URBANISTIČKI PLAN UREĐENJA PODRUČJA MAZURIJA			
Naziv kartografskog prikaza: UVJETI KORIŠTENJA I ZAŠTITE PROSTORA - PODRUČJA POSEBNIH OGRANIČENJA U PROSTORU			
Broj kartografskog prikaza:	3.	Mjerilo kartografskog prikaza:	1 : 1000
Odluka o izradi prostornog plana (službeno glasilo):	„Sl. novine Grada Buja“ 13/10, 9/11	Odluka predstavničkog tijela o donošenju (službeno glasilo):	„Sl. novine Grada Buja“ 4/12
Javna rasprava (datum objave):	23. studenog 2011.	Javni uvid održan od:	1. prosinca 2011. do: 31. prosinca 2011.
Pečat tijela odgovornog za provođenje javne rasprave:		Odgovorna osoba za provođenje javne rasprave:	Vanesa Marić Medica, dipl. ing. građ. (ime, prezime i potpis)
Suglasnost prema članku 97. Zakona o prostornom uređenju i gradnji ("Narodne novine" br. 76/07, 38/09, 55/11 i 90/11)			
Broj suglasnosti klasa:		datum:	
Stručni izrađivač:	JURCON PROJEKT d.o.o. Gotovoječka 4a, 10000 Zagreb Tel: 01/301 22 06		JP JURCON PROJEKT d.o.o. za projektiranje i graditeljstvo
Pečat pravne osobe/tijela koje je izradio plan:		Odgovorna osoba:	ZDRAVKO JURČEC, dipl.ing.građ. (ime, prezime i potpis)
Odgovorni voditelj: Ljerka Jurasović, dipl.ing.arh., ovl.arh.			
Stručni tim u izradi plana:		Stručni suradnici u izradi plana:	
Ljerka Jurasović, dipl.ing.arh. Zdravko Jurčec, dipl.ing.građ. Gordan Maček, dipl.ing.prom. Mr.sc. Slobodan Bajagić, dipl.ing.kraj.arh.		Tito Kosty, dipl.ing.arh. Bojan Linardić, dipl.ing.arh. Marin Kokić, prof.povijesti Krešimir Lederhas, ing. el.	
Pečat predstavničkog tijela:		Predsjednik predstavničkog tijela:	FABRIZIO VIŽINTIN (ime, prezime i potpis)
Istovjetnost ovog prostornog plana sa izvornikom ovjerava: pročelnik Vanesa Marić Medica, dipl.ing.građ. (ime, prezime i potpis)		Pečat nadležnog tijela:	

MJ. 1:1000